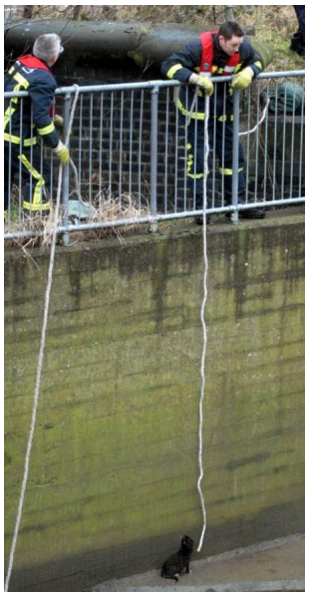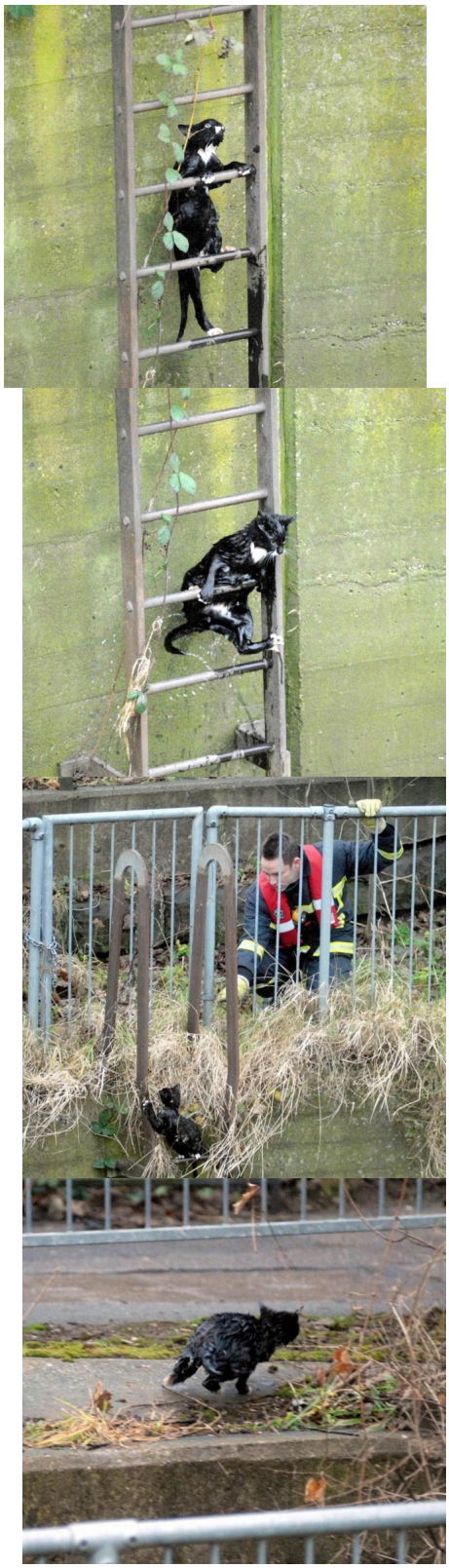Бедный котейка упал в канал и чуть не утонул. Пришлось даже вызвать спасателей, которые попытались его спасти. Однако, к счастью, помощь не понадобилась и кот сам смог выбраться из воды и был таков.