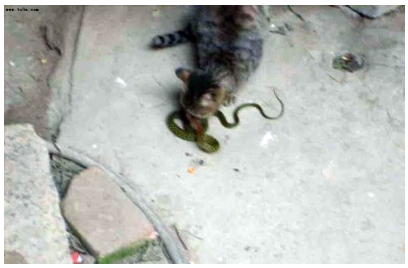Коты отличные охотники. И не только за мышами или мухами. Коты вполне способны охотиться и побеждать даже на такую экзотическую добычу как ядовитые змеи. Мы так поняли в связи с отсутствием мышей…