Немного дизайнеров есть в мире для кошек и других маленьких животных. Вот, например, одни шьют одежду для котиков, собачек и даже хомячков, а мы разыскали интересные факты и фото о дизайнере, который делает доспехи для мышей и кошек.

Говорят, что это канадский дизайнер Jeff de Boer создал первые в мире доспехи. Сначала это были доспехи для маленького мышонка, а затем и для кошки. Что натолкнуло этого дизайнера делать доспехи для мышат и котов нам не известно, однако согласитесь довольно оригинально и красиво. Доспехи примерить даже трудновато будет на мышонка, не говоря уже о коте, который явно будет, не очень доволен таким одеянием. Кот и так защититься сможет и без доспехов, так как у него природная гибкость и когти для защиты имеются, а в доспехах не попрыгаешь точно, так что дизайнер, наверное, задумал эти доспехи для эстетической красоты не более.

То, что доспехи продуманы от лап до хвоста, сомнений не вызывает, можно с удовольствием любоваться на то, как они сделаны, потребовалось не мало труда и времени для того, чтобы мы могли на них полюбоваться. Одним словом ювелирная работа достойная внимания….

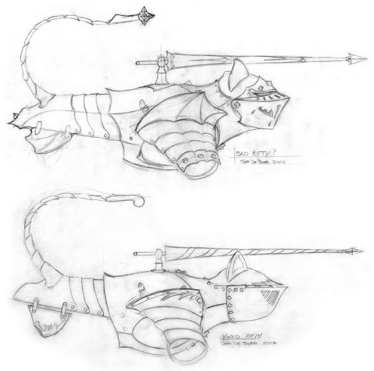

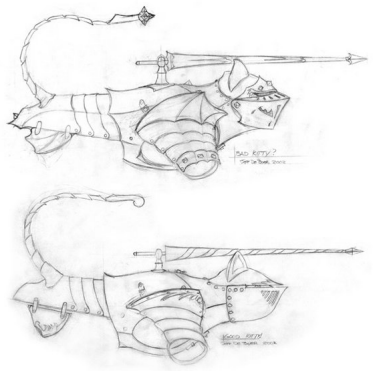

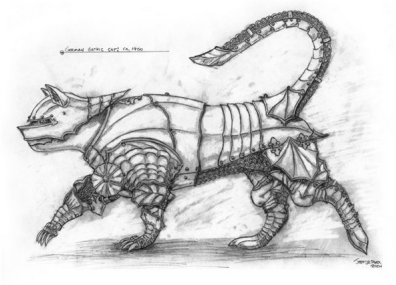

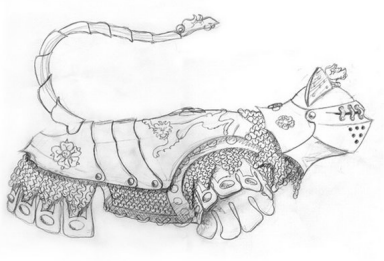

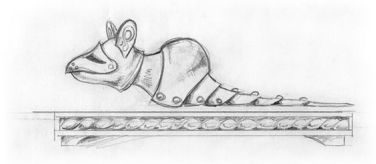

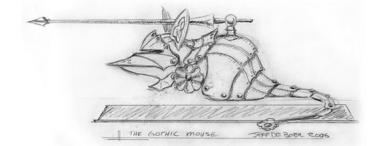
THE GOTHIC MOUSE

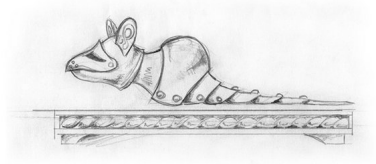

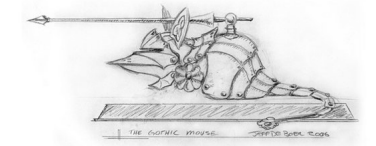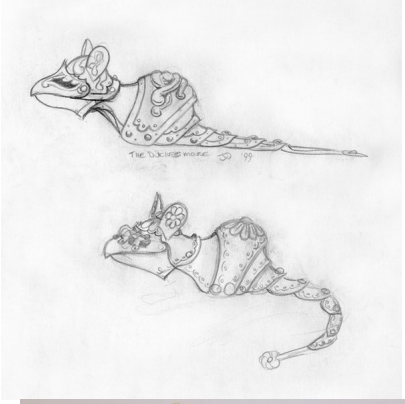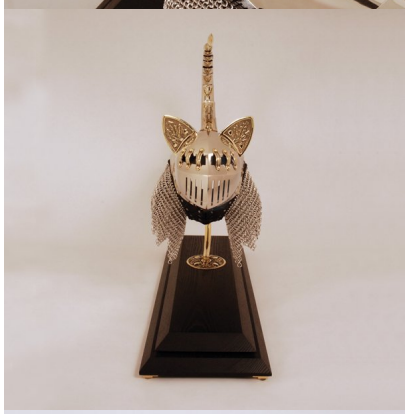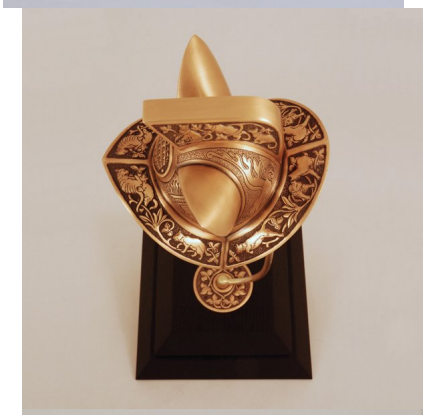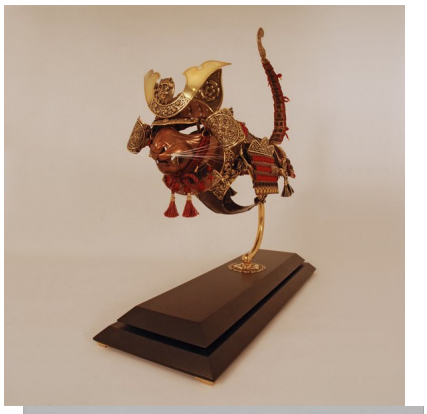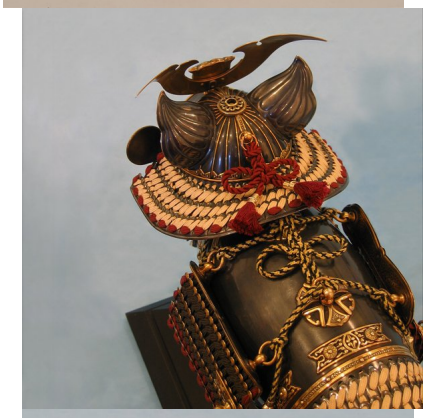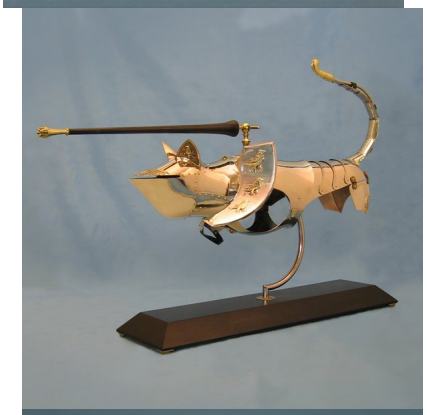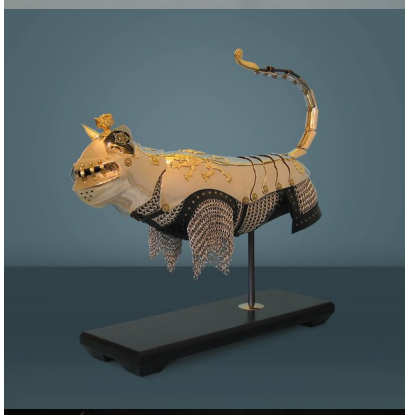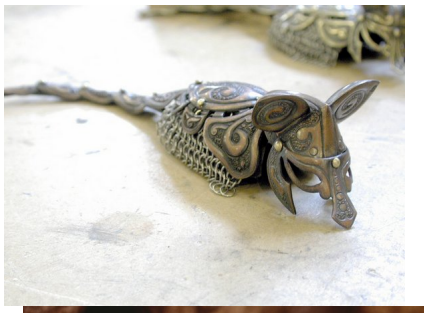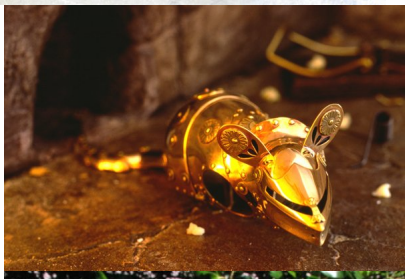
THE GOTHIC MOUSE