Никогда бы не подумали, что найдем в интернете такие замечательные картины, где в качестве основного героя изображен кот. Картины просто сказочные, со своим сюжетом и героями, которые наделены особыми чертами и характером. Картины просто завораживают, наверное, потому, что они напоминают детство, настолько от них веет теплом и уютом.

Везде изображен кот Кузьма в разных обликах, он всегда добр, иногда хитер, добродушен, приветлив, умный кот, который прекрасно охотится. Казалось бы, с котом можно говорить обо всем, представить его в сюжете любой сказки не сложно. Чувствуется просто всеобъемлющая любовь к кошачьему семейству самого художника.

Александр Васильевич Маскаев вот автор этих прекрасных сказочных картин. Немного об авторе: родился он в 1959 году, окончил Тюменское художественное училище, факультет станковой живописи. Творческая деятельность началась у него в г. Нижневартовске, на протяжении многих лет он участвует в выставке "Художники Сибири" и занимается преподавательской работой. Также отметим, что он член Союза Профессиональных художников России. Проживает и работает в г. Луховицы Московской области. Работы автора находятся в частных коллекциях во многих странах мира, в том числе в России, Японии, Италии, Германии и др.

Он разработал авторское направление - сказки в живописи для детей и взрослых, какими и являются картины, представленные в нашем рассказе. Художник наделяет своих героев чертами, присущими человеку. Они могут быть храбрыми, веселыми, находчивыми, болтунами и угрюмыми котярами, и даже немного пьяненькими.

Глядя на эти картины невозможно оставаться равнодушным, ты просто начинаешь представлять сюжет, историю, которая приключается с этим милым рыжим котом. С котом представлены так же персонажи времен языческой Руси – домовята, лешие, водяные, русалки просто мыши. Издревле считали, что рыжий кот приносит в дом богатство, удачу и радость.
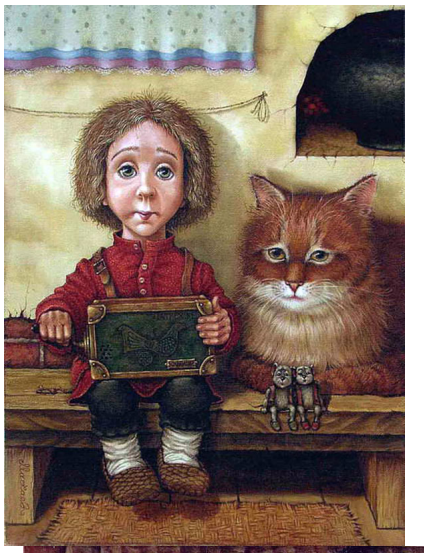
По этому коту конечно видно, что он не прост, достаточно хитрый, умный и конечно со всеми ласковый. Этими картинами с детства у детей надо прививать любовь к животным и кошачьему семейству. Сесть за чашечкой чая, взять книгу с картинками этого художника и погрузиться в сказочный мир кота Кузи и остальных героев, тем самым проведете незабываемый уютный вечер. Ведь такое искусство способно приносить в наши сердца только теплые, положительные нотки ....